

御宿台

Onjukudai-ku News

2003 春号

No. 12

区運営委員会編集・平成15年4月5日発行



房総の春

桜の中を電車（小湊鉄道）が走る

地震など災害に対する備えをしよう

過日、2月初旬頃房総沖を震源とする震度3の地震が発生した。夜中の1時頃だったが多くの方々が目を覚ましたと思う。御宿台の私たち住民は日常の生活環境に関し、かなり大きく西武事務所に依存している。例えば「道路わきの雨水構があふれる」、「台風により倒れた木の除去」、「緑道の蜂の巣除去」などである。

然しながら不幸にして災害が夜半に発生した時は西武事務所に依存できない。警察、消防も即時の対応は至難なことと思う。また、役場は地震発生なら第一に津波対策だろう。従って私達住民がまず何らかの対応をし、自分を、ひいては御宿台を守らなければならない（初期段階での対応が最も大切なのはご存知の通り）。従って御宿台住民（区）として防災対策を立てる必要がある。

仮に激震が夜中に房総沖で発生、停電、電話不通、道路破損、断水を想定し以下羅列してみる。

1. 情報の把握と伝達方法を用意する。

「町の災害無線受信機を運営委員全員が持つ」、「運営委員傘下に双方向の連絡網を用意する」（正確な情報を速やかに伝えることと御宿台内の状況を把握することが必要）

2. 人命の安全確保

「建物の倒壊や家具などの倒れで人が痛んでいないかの確認、救助」、「足腰の弱い人の安全確認」、「避難場所の周知徹底」、「集会所に非常用品（水、保存食、工具、組立式トイレ等）の保有備蓄」

いずれにしても、皆様の知恵を集め、万一に備える対策をたてたい。

（319-10 小林 英輔）

御宿台区の動き

平成14年度年次総会開催される

平成14年度御宿台区年次総会が、3月29日(土)、午後1時30分から4時15分まで集会所ホールで開催されました。42名の会員が出席、委任状352通、計394名で成立要件を満たし議長選出ののち審議に入りました。

運営委員会からの14年度の活動報告、会計報告に続いて、

15年度の活動方針と予算が提示され、承認されました。詳細は添付資料1をご参照ください。



活発な討議が進行中

三者協議で環境維持の取り決め

本紙前号でお知らせした特別部会「緑の部会」の調査に基づいて、今後の具体的な対応策を検討するために、1月24日、平成15年度の御宿台区の環境維持について町、西武、御宿台区の三者が協議しました。その結果、下記項目について町に対して要望を提出しました。役割分担や費用負担などについては、西武が住民に対して提示する平成15年度維持管理費予算計画案に反映されることになります。

町への要望(申請書提出)の概要は下記の通りです。

- (1) グリーンベルト、車道外側、路肩などの除草
- (2) 破損ベンチの補修
- (3) 自然散策路の補修工事
- (4) ワイルドフラワーガーデン(岩滝の池北側)のありかたについての長期的観点からの再検討
- (5) 公園や緑地帯の樹木の手入れ(伐採、剪定など)

交通安全対策を町に申請

昨年9月に開催された住民懇談会では、環境問題のほか御宿台の交通安全問題が取り上げられました。これに関して、運営委員会では住民の方々のご意見を伺いながら、危険であると考えられる場所の特定、およびその緊急度を検討したうえで、カーブミラーの設置等安全対策措置を町に申請しています。

ごみ集積所(リサイクルステーション)再検討へ

町では、ごみ集積施設を利用した不燃物の有効利用促進を図るため、施設の規模や管理方法について検討して来ました。

ゴールデンウィークや夏季休暇期間の利用状況に見られる御宿台の特異性なども考慮して、新たな施設整備も視野に入れた再検討を行うことになるとのことで、住民の意見と協力が求められています。

お知らせ

サークル活動が盛んです

御宿台には種々の同好サークルがあります。スポーツ、手芸、ダンス、園芸など多様な活動を通じて住民相互の親睦に役立っています。陽気のよい春の訪れを機会に、あなたもいずれかのサークルに参加しては？(添付資料2参照)



こうして住民の輪が広がる(御宿台歩こう会)

御宿台シャトルバス運賃半額に値下げ

西武が運行するシャトルバスは、より多くの住民の利用に供するため、4月1日より乗車整理券を200円から100円に値下げしました。乗車券は車内でも販売しています。



ヤシのマークの中型バス

情報

2月28日現在

御宿台開発状況

売却済分譲地：1,084区画 建築中：18戸

建築戸数：670戸 定住届出：295戸

乗合バスの利用

12月/211人 1月/151人 2月/212人

冬季病虫害消毒：126戸(区運営委員会幹旋)

詠

かもめ連れ漁船帰りぬ春隣

岩田 明

たんぽぽや

マイクロバスの停留所

小野 玲子

春の宵汐の香匂ふ駅に在り

岡田まさし



河津桜植樹について

2月中旬、多目的広場の西寄りに河津桜が約40本植樹されました。今回の植樹は役場観光課と観光協会の共同企画による3年計画とのことですが、今年は御宿台以外の公園や広場と、「駅からハイキング」の道路脇にも植樹、200本を超えたとのことです。

なお、河津桜は伊豆河津町で自然交配された種類（大島桜と彼岸桜）で、潮風に強く、2月中旬に咲くことで人々に喜ばれています。植樹は非常に丁寧で、60～70センチの深さに肥料を入れ、更に土を二重に入れていきます。

また、根が緩む対策として、添え木（竹）をし、苗の痛みを防ぐため杉の皮を当てる丁寧な植樹です。観光協会、民宿の方々が多数ボランティアとして協力されました。5年程度で楽しめるとのこと、期待しましょう。

（小林 英輔）

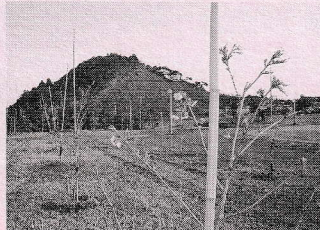

早くも一輪が開花しました

井戸端

インターネットで古書さがし

本当に欲しい古書を古書店で見付けるには多大の時間と労力が必要です。紫式部「スーパー源氏」は、全国の古書店に在庫する約250万点の古書を著者別、書名別などで瞬時に検索できる強力な古書検索サーチエンジン。注文先の対応も素早く、数日にして永年の探求本が入手できます。

サイトは <http://www.murasakishikibu.co.jp/oldbook> です。懐かしい本も見つかりますよ。早速試みては？（水本）

便利！インターネットで最新ニュースを

例えば Yahoo! Japan から asahi com で朝日新聞の最新ニュースを、Japan Times Online でその日の英字新聞が。ニューヨークタイムズも ID とパスワードを取得すれば毎夕メールで取り寄せ可能。鯉の捌き方、筍の茹で方、梅干の漬け方もパソコンから。すべて無料！（K.M生）

●ラジオ体操へのお誘い

御宿台のラジオ体操には、私も時々ゲストとして参加させていただいています。現在の参加者は10名前後と伺っていますが、今少し輪が広がればと願っている一人です。

ラジオ体操の歴史は、昭和3年逓信省（現在の総務省郵政局）簡保部がNHKに働きかけて始まりました。当時は「国民保健体操」と呼ばれましたが、ラジオ体操第一、第二のほか、第三の「みんなの体操」も近年考案され、毎日のNHKテレビで午前と午後の2回放映、普及を図っています。幼児から老人まで幅広く誰でも、何時でも、何処でも簡単に楽しくできて継続できるよう願っています。生活習慣病を予防する為にも、治療より「予防」を重視しての体質改善を心がけましょう。四季の自然の恵みに身を任せ、ラジオ体操で心身共にリラックスして今を精一杯、幸せに生きようではありませんか。（102-12 増田 義雄）

ちょっと
ひと言



新しい会員投稿欄を設けました

本号より、会員のための投稿欄を設けました。「井戸端」欄と「ちょっとひと言」欄です。限られた紙面ではありますが、下記により皆様方の投稿を歓迎します。

◎「井戸端」……生活に役立つ耳寄りの情報や生活の知恵など、一寸知らせたいこと、知りたいこと、譲りたいもの、譲って欲しいもの等についての情報交換のきっかけの場としてご活用ください。1件あたりの字数は150字前後。必要に応じて連絡先（電話番号・氏名など）も付記願います。

◎「ちょっとひと言」……地域の生活向上、環境改善などに関する建設的なご意見や見解表明の場です。1件あたりの字数は350字以内（氏名明記）とします。原稿は、運営委員までお届けください。採否の判断は委員会にご一任願います。掲載は受付順になりますが、紙面の都合で次号以降になる場合もありますので予めご了承ください。

最高級そばと地酒の店

そば処

竹むら

☎68-8888

くつろぎの館

創作料理

宗苑

☎68-8887



御菓子司

海月堂

製造発売元

御宿町須賀572

☎68-2345

一人前より 出前迅速

うぶき
鶏丸

高山田 高校前通

☎68-4867

ペンション・
中華レストラン

チャイナ

出前 承ります!!

☎68-2920
ニクニレ

本
格
手
打
の
店
本
粉
は
国
産
石
臼
碾

上布施

☎68-5220

◆ 御宿台への転居日記

昨秋9月定年退職を待って移住（9年前に土地のみ購入）。終の栖としたのはテニスや油絵が趣味の「元気印」の妻が眼を悪くし、散歩だけが唯一の運動になりつつあるため。車の少ない自然の道が多いのが安心。とは言え東京新宿育ちの妻にはかなり淋しい思いをさせる。家の建築中にお世話になりました月岡さんに御宿台における色々な楽しい集いや色々な趣味の方々のご紹介でようやくお友達もできて落ち着いてきた。

この6ヶ月で色々な方から同じようなご苦労をされた温かい励ましのお言葉をいただきうれしい。この投稿欄をお借りして心からお礼申し上げます。クリスチャンではないが、「天声人語」の記事にあった「フランチェスコの祈り」のことは噛みしめている。明日は5万分の一地図のどの道を赤鉛筆で塗りつぶそうかな？地元のイベントもいいね！「火祭りや 寄せる渚に 除夜の鐘」

(316-09 前田 修平)

◆ 理想郷——御宿

昨年8月に念願のOMソーラー付きの家が完成し、自然に恵まれた環境下で新生活に入るために次の目標を立てました。

1. 屋内は木の家にマッチするよう極力自分で整備する。
2. 自然と共存するために庭の設計、管理は自分でやる。
3. 近隣の方々との接点を大切にするとともに外房の良さを満喫する。

屋内を整備するために工務店の日曜大工教室に通い電動工具の使い方にも慣れ、建築用残材を利用してカーテンボックス、椅子、テーブル、ハンガーラック、ベッド用サイドテーブル等を作ってきました。完成させる充実感と新しい製作への挑戦をしています。昨年資格を得た庭園管理士の知識を活かして庭の整備に取り組むつもりです。どのような庭ができるか疑問ですが手作りの庭で好きな園芸を楽しみたいと思っています。近隣の方々が大変親切で新参者の我々に色々教えて頂くことが多く感謝しております。

(210-11 福島 輝雄)

やまぼうし

区民の談話サロン

◆ 太極拳で健康づくり

小江戸と呼ばれる「川越」から2年前に、海と山があり、リゾート感覚で仕事を離れて永住するのに環境が大変素晴らしく、同じ価値観を持つ仲間がいる場所、と大変欲張って「御宿台」に移転してきました。

私は、「太極拳」を習って4年目になります。仕事を離れ退屈しないように始めたのですが、今では、生活の一部になりました。太極拳は、意識、腹式呼吸、動作の三つを結合し、心をこめて、ゆっくりとした呼吸、動きとともに無理なく続けられるので大変高齢者に適した運動と言えます。この太極拳を通して共に健康でいきいきとした人生を互いに励まし合い、楽しみを共有できる人間関係を目指して頑張っています。

今後、私自身の研鑽を一層深めると共に皆さんと一緒に太極拳を楽しむ機会を持つことが出来れば幸いです。

(124-01 福井 健翁)

◆ 御宿台の今日この頃

一年半前、御宿台に移り住みました。

神田の焼鳥の煙ともおさらばし、広い空間の広がりがあり、朝は、かなた海から日が昇ってくる景色の中での暮らしを楽しみに。しかし、どうも人生修行が不足しているためか、ゆったりとした気持ちにはならない。煩わしさに追いまわされていたものが暇となり、要らぬ雑念が生じ落ち着かない。

でも、我が家を訪れてくれるお客さんができた。アド、ジュリア、リキ、ソラといった犬達である。オヤツのおねだりだが、お喋りができないだけに、耳を後ろに傾けて目で笑いかけたり、目で話しかけてくれる。「よしよし、またあした」と頭を撫でてやる。犬達には癒しの力がある。景色がいいことの裏腹に「ど不便、ど田舎、買物に便利な自由が丘がない等」。けれど、御宿台を拠点にするという暮らしに、少しずつ馴染んでいくようにしたい。

(326-06 三角 敏彦)

編集 後記

桜前線にほぼおおわれた南房総は春たけなわ。今、わが国は厳しい経済状況下にあるとはいえ、毎日平和な日々が続いている。しかし、いつまでも続くパレスチナ情勢、そしてここしばらくの中東の悲劇は対岸の火事とも思えない。何がなくとも、まずはこの平穏な生活に感謝しなければいけない。ここ南房総、御宿台

に住む私たちは、恵まれた環境に感謝しつつ、その分だけ他人に対してはより寛容で思いやりのある生活態度で臨みたいものである。開発以来10年余、建築戸数も700戸近くとなり、御宿台に対する各構成員の期待や理想も多様化せざるを得ない。最適なコミュニティ作りに向けて、知恵を出し合うために粘り強い努力が益々必要となるだろう。

(水本)

区運営委員会委員

鈴木正也	会長	210-13	68-6961
滝口義雄	渉外	103-09	68-3661
加藤一輝	広報	211-09	68-5755
宮田成隆	総務	230-07	68-7822
矢作舜二	会計	238-12	68-8677
水本清司	広報・記録	313-02	68-3115
小林英輔	環境・衛生	319-10	68-5482
佐伯光一	環境・衛生	405-12	68-6360

平成14年度御宿台区年次総会報告（概要）

1. 総会の成立

出席者総数394名（出席者42名、委任状352名）は会員総数642名の61.37%、定足数を満たして総会は成立した。議長に佐伯委員を選出。

2. 議事

1) 平成14年度活動報告1（運営委員会関係）

- (1) 御宿台区会の性格付けを視野に入れての区規約の改正の議論は緒に終わったばかりである。15年度に継続してこれをすすめたい。
- (2) 住民の意思疎通を図るための試みとして、「住民懇談会」を実施した。環境問題、交通安全問題について討議、結果を関係者間で調整、改善策実施のための措置を取った。
- (3) 環境部会を設け、区、町、西武との三者協議をおこなった。15年度の環境整備計画を策定、要望を関係機関へ提起した。（詳細は、本紙2頁「御宿台区の動き」記事を参照）
- (4) 例年通り各期に病虫害駆除薬剤散布を斡旋した。なお、これに関する出納は別会計として運営委員会環境部会が所管している。
- (5) 会報は季刊として発行。1回の発行部数は1500部。制作費は約68,000円。15年度より、投稿欄を拡大の予定。
- (6) 御宿台区の現況（3月15日現在）は以下の通り。総区画数：1515、販売済み：1,088、建築戸数：689、定住者数：296、14年度販売土地：56、建売：7、建築：33

2) 同上 報告2（行政区関係）

- (1) 市町村合併問題につき町行政による説明会を開催した。（12月）
- (2) 道路等のメンテナンスについて町役場と西武の役割分担を確認。住民懇談会で指摘のあった事項に関するカーブミラーの設置、防犯灯2基の設置を申請した。また、排水溝などのチェック、台風後の被害調査をおこない町に報告。対応を要望した。（土木委員）
- (3) 町行政の要請によりごみ分別モデル地区としての実験の場を提供したが、本年度は実現しなかった。今後の課題として検討する。粗大ごみの収集は、町により5月頃に実施が予定されている。（衛生委員）

3) 平成14年度会計報告・監査

次頁掲載通りの報告と監査が行われ、承認された。

4) 平成15年度活動方針（下記の方針が提示され、承認された。）

- (1) 今年度に引き続き、区会の性格、位置付けを含む区規則の改正に関する検討を続行する。
- (2) 維持管理費収支の動向を把握、その活用を検討し、必要に応じて西武に申し入れる。
- (3) TVケーブル保守のあり方、環境整備（緑化と粗大ごみの扱い）などについて、衆知を集めて取り組む。
- (4) 現在別会計として扱われている「環境対策協議会会計」を、平成15年度御宿台会計に組み入れる。
- (5) 必要に応じて、課題別にプロジェクトチームを設置する。

5) 平成15年度予算案

次頁掲載通りの予算が提案され、承認された。

6) 年次総会開催時期の変更

年次総会開催時期（現在の規則では当該年度3月中の土曜日）を4月以降に変更することについては承認されず。

以上

御宿台区平成14年度会計報告

平成15年2月28日現在

項 目	金 額(円)	備 考
収入		
前年度繰越金	1,404,172	
会費		
平成13年度分	18,000	18戸
平成14年度分	602,000	572戸、ラビドール(30,000)
平成15年度分	1,000	1戸
会費計	621,000	
広告料収入	50,000	海月堂、チャイナ、鶴丸、幸七、竹むら
町補助金 1	311,000	事務費補助
町補助金 2	516,000	連絡員手当、防犯灯補助
町補助金 3	1,400,000	集会所改修に伴う厨房備品
西武会報代	80,000	会報 1,600部
利息	159	
収入合計	4,382,331	
支出		
事務費	45,459	
通信費	184,320	総会、会報 配布
印刷費	274,050	会報 4回
管理費に付替	1,710,300	連絡員手当、防犯灯補助 12、13年度分 14年度1部
集会所の厨房備品	1,400,000	システムキッチン、冷蔵庫、他
雑費	112,994	住民搜索お礼(10万)
支出合計	3,727,123	
次年度繰越金	655,208	

御宿台環境対策協議会 平成14年度会計報告

平成15年2月28日現在

項 目	金 額(円)	備 考
収入		
前年度繰越金	235,886	
利息	72	
収入合計	235,958	
支出		
	0	
次年度繰越金	235,958	

監査結果

区会計並びに環境対策協議会会計については、適正に処理されているものと認める。(監査：稲村敏彦氏 102-9)

御宿台区平成15年度予算

平成15年3月

項 目	金 額(円)	備 考
収入		
前年度繰越金	655,208	
会費	660,000	630戸×1,000+30,000(ラビドール)
広告料収入	50,000	海月堂、チャイナ、鶴丸、幸七、竹むら
町補助金 1	721,000	事務費補助 211,000 その他 510,000
町補助金 2	228,800	防犯灯補助
西武会報代	100,000	会報 2,000部
寄付	235,958	御宿台環境対策協議会
利息	100	
小 計	1,995,858	
合 計	2,651,066	
支出		
事務費	50,000	
通信費	250,000	総会、会報 配布
印刷費	350,000	会報 4回、総会
什器備品	300,000	災害対策用、環境整備用
交際費	50,000	他区消防団、子供会
委員手当	180,000	町の委員業務以外の委員 3名 5,000円/月
管理費に付替	228,800	防犯灯補助
雑費	20,000	
小 計	1,428,800	
予備費	1,222,266	
合 計	2,651,066	

御宿台サークル・参加歓迎！

御宿台では種々のサークル活動が活発に行われています。下記のサークル（順不同）では、皆さんの参加をお待ちしています。いつでもお気軽にお問い合わせください。（次頁にも掲載）

サークル名称 (内容)	活動日時	活動場所	活動概要・照会先
タートル会 (フォーク ダンス)	毎週 金曜日 09:30- 11:30	集会所	身体も心もシェイプアップ・・・タートル会は亀のように一歩ずつゆっくりと練習します。今年から佐藤百枝先生をお迎えして、分かり易く楽しいご指導で雰囲気も最高です。皆様も心地良い汗をかきませんか。ご参加を心よりお待ちしております。 照会先：☎68-7007 養老路江
リホーム クラブ	第2木曜日 09:00- 12:00	集会所	お手持ちの材料などのリホームを、ご一緒に考えて作ります。洋裁のお心得がなくても大丈夫です。 (無料) 照会先：☎68-7185 安保
アートフラワー クラブ	第4木曜日 09:00- 12:00	集会所	コサージュなど、布をカットして、染色して花を作ります。材料費等は一切無料です。 照会先：☎68-7185 安保
御宿台囲碁 倶楽部	毎週 土曜日 09:30- 16:00	集会所	今、会員は29名、うち御宿台23名（別荘族2名を含む）、ほか6名は近隣の愛好者です。実力は高段者から初級者までまちまちです。弁当持参で来る方、午前中だけ、午後から現れる方と、皆様気儘に囲碁を楽しんでいます。 照会先：☎68-6506 清水義孝
ポーシャの会 (エッセイの会)	毎月 1回 (不定期)	集会所	日常生活のひとコマや移り行く四季のひと刻。さりげないが大切な心の歩みを文章にしませんか。エッセイの基本の書き方から一緒に勉強しましょう。月に一回課題テーマを基に原稿用紙2～3枚。 照会先：☎68-5562 星野午朗

<p>自然に親しむ会</p> <p>1. 中央公園の花壇整備</p> <p>2. パークゴルフ会</p> <p>3. 太極拳講習会</p> <p>4. 自然を訪ねるバス旅行</p>	<p>毎月1-2回 日は特定せず</p> <p>毎月2回 日は特定せず</p> <p>毎月2回</p> <p>第2、4月曜日</p> <p>毎季1回・日帰り</p>	<p>中央公園 9:30-11:30</p> <p>御宿台パーク ゴルフガーデン 9:30-11:30</p> <p>集会所 13:30-15:30</p> <p>主として千葉 県下</p>	<p>当会は御宿台の環境保全を目指すボランティア活動が母体となって、4年前に発足しました。「自然に親しみ、自然体で接する」をモットーに、自由な発想で幅広く活動しています。</p> <p>照会先：☎68-7083 小野孝昭</p>
<p>御宿台ゴルフクラブ</p>	<p>毎月 第1月曜日 (冬季休会)</p>	<p>大原・御宿 ゴルフコース または 勝浦東急 ゴルフコース</p>	<p>御宿台グリーンタウン在住のゴルフ愛好家の親睦会です。(現在、会員は女性14名、男性30名)。スコアにこだわらず、大自然の中で楽しい一日を過ごしています。</p> <p>照会先：☎68-6140 山岸勉 ☎68-6170 紙谷利夫</p>
<p>どんぐり会 (ゴルフ)</p>	<p>毎月 第4金曜日</p>	<p>近隣ゴルフ コース</p>	<p>御宿台、大原台在住者中心のゴルフ同好会。南房総のゴルフ場を歴訪して、ゴルフプレーを楽しんでいます。(現在会員は70名)</p> <p>照会先：☎68-6140 山岸勉 ☎68-6170 紙谷利夫</p>
<p>御宿台テニスクラブ</p>	<p>毎週 月・木曜日 9:00-17:00</p>	<p>御宿台テニ スコート</p>	<p>テニスの好きな方 入会歓迎</p> <p>仮入会(体験テニス)も行っています。</p> <p>年度計画(抜粋):合宿・2泊3日程度(5月)、他クラブとの交流試合(9月)、御宿町文化祭(運動部)参加(11月)</p> <p>照会先：☎68-5482 小林英輔</p>
<p>御宿台 歩こう会</p>	<p>毎月 第2、第4 火曜日</p>	<p>房総半島</p>	<p>周辺の里山や岬、県民の森など、昼食持参で10キロ前後歩く。目的地によりマイ・カー、バス利用も。発足から8年、会員数は60人超。最高齢は80歳台。年会費(含・保険料)1人1500円、夫婦2000円。照会先：☎60-3870 伊藤文夫(現在定員超過につき、募集を一時停止させていただいておりますのご了承願います。)</p>
<p>朝のラジオ体操</p>	<p>毎朝 06:30-</p>	<p>御宿台中央 公園(泉水) 広場</p>	<p>特に組織化されたサークル活動というわけではありませんが、朝のラジオ体操を楽しむ有志の集まりです。現在、10名前後の方々に参加しています。ご希望の方はどうぞ一緒に。</p>