

御宿台

題字/山本義男

2009 秋号

No. 37

区運営委員会編集・平成21年9月1日発行



『クアウテモック号 来航』 御宿海岸沖

カフェ・ウルル 荒井 秀敏 (205-3)

～トライアングルによる街づくり～

私が運営委員を引き受けて1年半になります。この間、運営委員の皆さん、先輩運営委員の方々、そして住民の皆さんのアドバイスやご指導を得てようやく全体が見えてきたような気がします。御宿台は歴史は浅く、現在の住民構成は定住者、非定住者が6:4で人口1,000人を超える新興住宅地です。また、町所有地・西武所有地・住民所有地など、所有権も複雑です。さらに定住の方でも御宿台の住民としての住民意識がまだまだ薄い集団ではないでしょうか。

これから10年先、20年先のどんな街づくりをするのか大きな課題かと思われます。

そこで、人口増と高齢化が進むこれからの御宿台の

管理の問題・利便性の問題・治安の問題など、我々住民が住み良い環境の街づくりのために、町(行政)・西武(管理者)・住民、この三者の更なる協力が必要ではないでしょうか。

町にお願いしなければならないこと、西武に頑張ってもらわなければならないこと、住民同志が協力しなければならないこと、町と住民・西武と住民・そして町と西武、このトライアングルの協力体制を作りあげる潤滑油の役割が我々運営委員の仕事の一つかな、と思っています。

皆さんと協力してたくさんの人々が住みたいと思う秩序ある街づくりを目指しましょう。

(御宿台区区長代理 運営委員会副会長 堀川 賢治)

御宿台区の動き

自治会活動のお知らせ

自治会の主な活動(4月1日～7月31日)

■4月1日(水) 平成21年度第1回運営委員会

- ・環境衛生担当より21年度の活動方針提示。
- ・3月22日の年次総会の総括を行い、21年度活動方針については広報に掲載し、自主防災会規約の改訂は再調整することとする。
- ・地域医療問題、高齢者の傷病予防に関する講演会実施を検討。

■4月15日(水) 第2回運営委員会

- ・郵便ポスト設置要望の件について検討。
- ・運営委員の職務分担を決定。
- ・西武提示の管理費予算案について検討。ほか。

■5月13日(水) 第3回運営委員会

- ・環境衛生担当：維持管理費予算、その他について西武と打ち合わせを行った。
- ・郵便ポスト設置について大原郵便局長宛お願い文の件。
- ・H21年度維持管理費収支予想表について協議。
- ・各課題別担当より21年度活動方針の説明。

■5月17日(日)

運営委員三役と西武 渡辺部長、平賀所長他1名と西武グループの事業再編について会談。

■5月20日(水)

特別管理充当金(現・特別管理預託金)に関する法的問題について専門家に相談。

■5月21日(木) 第4回運営委員会

- ・西武不動産と西武商事との経営統合に関し住民への説明会を7/1以前に行うよう申し入れ。
- ・住民懇談会について打ち合わせ。その他。

■5月23日(土) H21年度住民懇談会実施

午後1時30分より 御宿台集会所ホールにて開催
4時15分終了。出席者約50名。

■6月3日(水) 第5回運営委員会

- ・西武より事業統合について説明あり。出席者：西武不動産荻原取締役経営企画部長、渡辺リゾート営業部長、原管理課長、平賀所長他3名。運営委員側から7月1日以前に住民への説明会を開くよう強く申し入

れるも、西武は難色を示し平行線のまま終わる。

- ・会長報告：町民懇談会に出席。医療問題で亀田クリニックを訪問、講演依頼について打ち合わせ。
- ・環境衛生担当：郵便ポスト設置の件で大原郵便局訪問。町内清掃について参加の方向で検討。
- ・地デジ担当：アウスフィールド担当者と技術的な検討を行った。
- ・「預託金」担当：5月20日法律専門家に相談した内容とその結果について報告。

■6月18日(木)

西武あて事業統合に関する住民への説明会開催要求、その他懸案事項について文書発信。

■7月1日(水) 第6回運営委員会

- ・亀田クリニックによる講演会の件。
- ・「預託金」問題について、西武の体制が整い次第協議開始する事を決定。
- ・集会所ロビーに本棚を設置する件。ほか。

■7月15日(水)

郵便ポスト設置完了。401街区地先、305街区地先の2か所。即日利用開始された。

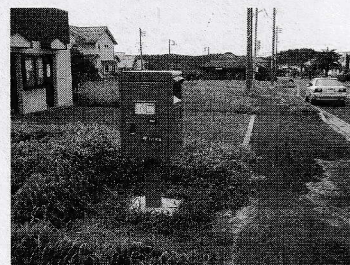

■7月18日(木) 町内清掃に初参加

毎月第3日曜日の「町民清掃の日」に、初めて参加。ボランティア22名の参加により100街区の子供の広場の清掃整備を実施。

■7月30日(木) 三者協議開催

西武の平成21年度整備作業計画と進捗状況、及び今後の予定を確認。自治会側から交通事故防止対策としての区内町道の白線引き直し、停止線の線引き、速度制限の規制などを要望。また、中央公園散策路整備、遊具設置について議論。なお、前年度町へ要望した区内の階段3か所に手摺設置の件は、7月工事着工、8月上旬完成。

環境衛生担当からの報告

環境衛生担当となり3か月経過しました。委員会に入る前は御宿台の環境は自分たちは何もしなくても当たり前のように整備維持されていくものと思っておりましたが、多くの方の意見を検討し、皆様方のボランティアによって維持管理され、成り立っている事を知り、御宿台全体の環境を良くしていくことがいかに難しく、また、いろいろな問題を抱えているものだと、改めて感じました。具体的には下記のようなことです。

◎緑化部分の整備

◎ゴミ問題（不法投棄、粗大ごみ）

◎交通安全関係等

今後三者協議（委員会、西武、町役場）の検討事項も含めて、御宿台地区の住環境が良好に保てるよう、運営委員会メンバーの方々と一緒に協力して進めてゆきます。また、実施していく上で、住民の皆様方のご協力をお願いする部分が出てくるかと思いますが、よろしくお願い致します。

澤崎 久

かねてより 300、400 街区の住民より、御宿台南地区に郵便ポストの設置要望が有りましたが、住民 229 名の署名活動が功を奏し、7月15日、区内2か所に設置されました。設置場所は401街区地先(No.16ゴミ庫隣)と305街区地先(給水塔下バス停隣)です。署名活動にご協力を頂いた住民の方々へ厚くお礼申し上げます。なお、西武営業所前のポストは従来通り利用できます。

岡山 勝敏

町内清掃ボランティアについて

区内には大小合わせて15の公園が存在しておりますが、町、西武の管理だけでは整備が行き届かないのが実態です。そこで、町、西武の整備作業を補完する観点で、自治会として住民各位のご協力を得ながら公園の整備を進めたいと考えます。

御宿町の各区では、毎月第3日曜日を町民清掃の日と定め、区民が公共用地の整備作業を自主的に実施しております。これに歩調を合わせ、御宿台区としては毎月第3土曜日を区民清掃の日と定め、ボランティア活動で実施したいと思っております。7月はその第1回目として7月18日(土)に100街区の子供の広場を整備いたしました。ご参加頂いた22名の方々には厚くお礼申し上げます。

8月はお休みしますが、9月以降次のような要領で実施したいと思いますので、皆様方のご理解とご協力をお願い致します。

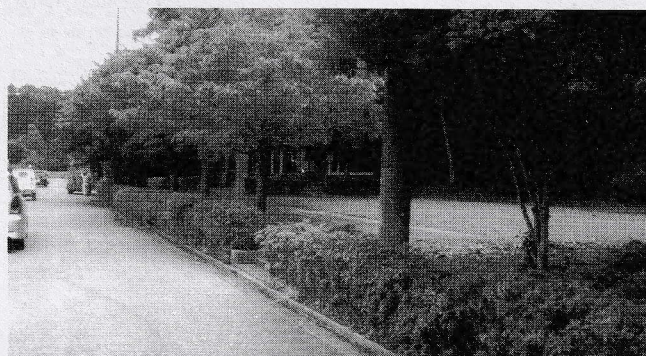

きれいになった子供の広場

1. 清掃の場所

分類1. 町の公共施設：御宿駅、御宿海岸等

分類2. 御宿台区内施設：小公園、広場等

順序としては、まず(分類2)の御宿台の中より始め、ある程度進んだ段階で(分類1)を組み込むことを検討していきたいと思っております。

2. 実施要領

作業日：毎月第3土曜日

作業時間：AM9時30分～AM11時頃まで

集 合：西武営業所駐車場

(車両乗合にて作業場へ移動)

集合時間：AM9時00分

作業場が近い方は直接現地へ集合されても結構です。

用 具：参加者にて鎌、軍手等各自持参する。

天 候：雨天の場合は中止とする。

連 絡：立て看板、及び掲示ポスター等でお知らせします。

草刈り機：作業範囲が広いので、西武に業者とも依頼します。

*なお、参加して下さるボランティアの方々には、草刈り後の草の片づけ、植木の剪定等の作業をお願い致します。

環境衛生担当 岡山 勝敏 澤崎 久



去る5月23日(土)午後1時半から平成21年度第1回住民懇談会が行われ、約50名の方が参加されました。冒頭、運営委員側から今日の懇談会は、3月22日の年次総会で時間が足りなかった為持ち越しとなった①21年度の活動方針、②自主防災会規約の改訂に関する件についての報告を行いました。そのあと、③西武不動産の事業再編について、④地デジ対策の現状について、の順に進められました。

①21年度活動方針については唯山会長より、長期方針として、西武と協調して御宿台のランドデザインを作成し、将来の変化を予測して問題を明確にした上で施策を検討していく。単年度方針として、医療、買い物問題を取り上げ、医療問題については地元のクリニック、開業医と、亀田総合病院との提携関係の確立を目指したい。買い物問題については、ふれあい広場の朝市の拡充、その為の西武の協力、中産間地整備事業の活用等についての構想を述べ、住民の理解と協力を求めた。

②自主防災規約の改訂については、堀川副会長より現在の自主防災会組織に防犯を加え、組織を活性化させ、更に機能するようにしたいとの発言があり、理解と協力をお願いしました。

③西武の事業再編については、運営委員会より西武に対し説明会を開くよう申し入れている旨報告。

④地デジ対策の現状については岩澤委員より私案ではあるが2010年末までに御宿台の地域において各個別のアンテナで受信可能となるようにする事を目標にしたい。その他、地デジ波の仕組み性質等について説明があった後、懇談に入り、次のようなご意見が出され、4時15分に終了しました。

・犬の吠える声で迷惑している。訓練してから連れてくる

よう管理規則に入れて欲しい。いまに大きなトラブルになる可能性がある。

- ・西武と行政と自治会で問題処理の分け方をしてはどうか。
- ・ランドデザインは西武は売り切ったら手を引くという前提で作ったらよい。ゴミステーションに本が捨てられている。集会所に箱を設けて不要になった本を持ち込み、欲しい人はそこから持ち出すという案を提案する。
- ・維持管理費の決算、予算は3月～4月に出してもらいたい。
- ・西武は信頼できる企業体質にない。管理は止めさせるべきだ。
- ・維持管理費はどの様に使われているのか西武はもっと説明すべきだ。
- ・合い見積を取るべきだ。懇談会はガス抜きだという声を聞いた。運営委員会を傍聴させよ!
- ・決算、予算を見ても解らない。西武と運営委員とでやっている所を見せて欲しい。バスの費用は西武が負担している事を知らなかった。
- ・医療問題、買い物問題、美化、地デジ等々、担当を決めてテーマ毎の会議、説明会をお願いしたい。
- ・町の財政に御宿台は相当寄与している。区長と会長が兼務しているのはまずいのではないか。ランドデザインといっても変化の激しい時代、あまり長期のものはどうなのか?
- ・総会も懇談会も出席したが、侃々諤々の議論大いに結構だと思う。
- ・運営委員の皆さんには給料百万もらっても出来ない仕事をやってもらっている。ご苦労様です。個人意見だが、御宿台以外では合併浄化槽に年間大変な費用がかかる。街はきれいだし、御宿台に住んで本当に幸せを感じている。
- ・町に提案したい「懇談会に町長も出席して欲しい」と。我々は税金を払っている割に恵まれていない。

他にもまだご発言がありましたが、紙面の都合で割愛させて頂きます。長時間に亘り大変貴重なご意見を有難うございました。

最高級そばと地酒の店
そば処
竹むら
☎68-8888
くつろぎの館
創作料理
宗苑
TEL.68-8887

御菓子司
海月堂
製造発売元
御宿町須賀572
TEL.68-2345

一人前より
出前迅速

高山田 2332-8
TEL.68-4867

ペンション・中華レストラン
チャイナ
出前 承ります!!
TEL.68-2920
ニクニレ

本
粉
は
手
打
の
店
本
粉
は
国
産
石
臼
碾
七
上布施
TEL.68-5220

投書箱

～「声」のなかから～

総会のお知らせを受け取って

時間が短くて意見を言っても聞いてもらえないから出席しないのが実情ですが、参考までに書いてみました。

1. 預託金を使わないで済むように、①污水处理施設の町への移管の推進を。②地デジアンテナの件はNHKの責任で受信出来るようにすること。
2. グランドデザインを全員が持つ為にもなるべく多くの住民が御宿台の中の事を知ってもらう事が第一なので、運営委員の任期は二期を限度とし、より多くの人に運営委員をしてもらう事にしたら良いと思います。

集会所に掲げている絵画の作品について

いつも同じ人の絵が同じ場所にあります。上手な人も沢山いるのですから不公平にならないように交代されたら如何でしょうか。

西武と運営委員の方をお願い

1. 前号の記事にもありましたが、近くに住む住人にとって犬の吠えるカン高い声は騒音と同じで大きなストレスになります。静かな自然環境を求めて永住を決めた住人にとっては大変に迷惑な事です。犬を飼う人はしっかり躾をして下さい。近くの住人はノイローゼの状態です。なんとかして下さい
2. 1つの宅地内に2つのプレハブが建っているお宅があります。納屋として届けたようですが西武は家の現状を見て許可したのでしょうか？そばには使い古しの材木が何ヵ月も置いてあり目ざわりです。環境が悪くなると土地の価値も下がります。自然に合った環境を大切にしたいものです。西武には責任ある対応をお願いします。

(他に同様の投書が1通ありました)

自治会役員、西武管理事務所御中

美しいリゾート地に来て本当に良かったと思っておりましたが、毎日一日中犬の吠える声で家族一同参っております。体調を崩して通院している次第です。犬の訓練所に通って静かに飼う人もいます。なんとかしてください。頭が変になりそうです。どうか助けてください。

ゴミ庫の件

ゴミ庫のことでお願いが有ります。

- ①プラスチックケースの置く位置が清掃の係りの方によってバラバラです。薄暗い時、どちらがペットボトルか？と迷います。ドアに位置を明示した図を貼り出してください。
- ②プラスチック用のケースは小さ過ぎていつもはみ出しています。
- ③特にヤシの木通りのゴミ庫が汚いです。収集日以外の日に管理費を使って整理をしたら良いと思います。
- ④ゴミ庫の周囲に庭から出たガラが沢山捨ててあります。ガラは決められた方法で捨てるように周知してください。
- ⑤御宿台以外から持ち込む人が居ないとも限りません。「ゴミ庫は住民の管理費で管理しています。利用者は住民に限りませう」と表示しては如何でしょうか？

今までに、犬に関して大変迷惑を受けているという投書は数多く寄せられています。子供の頃咬まれて犬に対する恐怖心を持っている方もおられます。伺ってみるとほとんどの方が隣人関係が壊れるのを恐れて、じっと我慢しているようです。犬を飼われる方は十分配慮して頂きたいと思えます。

集会所の壁面は当初、「何も無くて殺風景なので、絵や写真などを飾っては如何ですか」とのお声が有り、写真愛好会の方々や、絵の好きな方々に協力していただいて、今日に至っております。もし展示ご希望の方や、絵画などに趣味をお持ちの方がおられましたらお声を掛けていただき、運営委員までご連絡下さるようお願い致します。

Panasonic
テレビ
オーディオ
オール電化ハウス
近くの安心
便利な電気店
シーズ
あきば
新町 312
TEL.68-2157
パナクレーン シーズあきば 検索

財産管理・遺言・
家族問題全般
中島法律事務所
弁護士 中島克巳
(第一東京弁護士会所属)
事務所: TEL.03-5550-5246
自宅: 御宿台 420-1

新築工事 リフォーム 増改築
小さなことでもお気軽にご相談下さい!
(有)つるおか工務店
御宿町久保 2039 TEL.0470-68-4848
FAX.0470-68-5499
ホームページ <http://www.daiku.co.jp/>

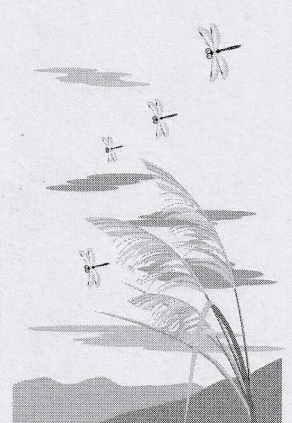

投書箱

～「声」のなかから～

総会のお知らせを受け取って

時間が短くて意見を言っても聞いてもらえないから出席しないのが実情ですが、参考までに書いてみました。

1. 預託金を使わないで済むように、①污水处理施設の町への移管の推進を。②地デジアンテナの件はNHKの責任で受信出来るようにすること。
2. グランドデザインを全員が持つ為にもなるべく多くの住民が御宿台の中の事を知ってもらう事が第一なので、運営委員の任期は二期を限度とし、より多くの人に運営委員をしてもらう事にしたら良いと思います。

集会所に掲げている絵画の作品について

いつも同じ人の絵が同じ場所にあります。上手な人も沢山いるのですから不公平にならないように交代されたら如何でしょうか。

西武と運営委員の方をお願い

1. 前号の記事にもありましたが、近くに住む住人にとって犬の吠えるカン高い声は騒音と同じで大きなストレスになります。静かな自然環境を求めて永住を決めた住人にとっては大変に迷惑な事です。犬を飼う人はしっかり躾をして下さい。近くに住人はノイローゼの状態です。なんとかして下さい
2. 1つの宅地内に2つのプレハブが建っているお宅があります。納屋として届けたようですが西武は家の現状を見て許可したのでしょうか？そばには使い古しの材木が何ヵ月も置いてあり目ざわりです。環境が悪くなると土地の価値も下がります。自然に合った環境を大切にしたいものです。西武には責任ある対応をお願いします。

(他に同様の投書が1通ありました)

自治会役員、西武管理事務所御中

美しいリゾート地に来て本当に良かったと思っておりましたが、毎日一日中犬の吠える声で家族一同参っております。体調を崩して通院している次第です。犬の訓練所に通って静かに飼う人もいます。なんとかしてください。頭が変になりそうです。どうか助けてください。

ゴミ庫の件

ゴミ庫のことでお願いがあります。

- ①プラスチックケースの置く位置が清掃の係りの方によってバラバラです。薄暗い時、どちらがペットボトルか？と迷います。ドアに位置を明示した図を貼り出してください。
- ②プラスチック用のケースは小さ過ぎていつもはみ出しています。
- ③特にヤシの木通りのゴミ庫が汚いです。収集日以外の日に管理費を使って整理をしたら良いと思います。
- ④ゴミ庫の周囲に庭から出たガラが沢山捨ててあります。ガラは決められた方法で捨てるように周知してください。
- ⑤御宿台以外から持ち込む人が居ないとも限りません。「ゴミ庫は住民の管理費で管理しています。利用者は住民に限ります」と表示しては如何でしょうか？

今までに、犬に関して大変迷惑を受けているという投書は数多く寄せられています。子供の頃咬まれて犬に対する恐怖心を持っている方もおられます。伺ってみるとほとんどの方が隣人関係が壊れるのを恐れて、じっと我慢しているようです。犬を飼われる方は十分配慮して頂きたいと思います。

集会所の壁面は当初、「何も無くて殺風景なので、絵や写真などを飾っては如何ですか」とのお声が有り、写真愛好会の方々や、絵の好きな方々に協力していただいて、今日に至っております。もし展示ご希望の方や、絵画などに趣味をお持ちの方がおられましたらお声を掛けていただき、運営委員までご連絡下さるようお願い致します。

Panasonic
テレビ
オーディオ
オール電化ハウス
近くの安心
便利な電気店
シーズ
あきば
新町 312
TEL.68-2157
パナクレール シーズあきば 検索

財産管理・遺言・
家族問題全般
中島法律事務所
弁護士 中島克巳
(第一東京弁護士会所属)
事務所: TEL.03-5550-5246
自宅: 御宿台 420-1

新築工事 リフォーム 増改築
小さなことでもお気軽にご相談下さい!
(有)つるおか工務店
御宿町久保 2039 TEL.0470-68-4848
FAX.0470-68-5499
ホームページ <http://www.daiku.co.jp/>

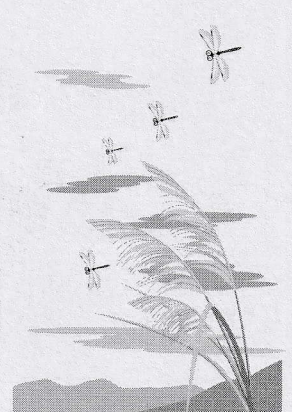

お知らせ

集会所ホールに電子ピアノが入りました

御宿台にお住まいの方から電子ピアノを寄贈していただきました。御宿台集会所ホールを使用されるサークル・団体の方々に、有意義に使っていただくために使用上のルールを作りました。内容をご理解の上お気軽にご利用ください。

1. 御宿台集会所に備え付けの電子ピアノ（以下「楽器」と称します）の管理・運営は、以下に定める内容によります。
2. 楽器の管理・運営の責任者は、御宿台サークルCo Coです。楽器の所有権は御宿台区運営委員会にあります。
3. 楽器は御宿台集会所ホールに設置し、この部屋で活動するサークル・団体が使用しうるものとしします。
4. 楽器の使用時間は、同ホールの使用時間内とします。
5. 楽器の使用を希望される方は、備え付けの「使用簿」に必要事項を記入してください。
6. 楽器を使用する団体は、次のことを守ってください。
 - ① 団体の活動目的以外に使用しないこと。
 - ② 使用時間を守ること。
 - ③ ホール以外の場所へ持ち出さないこと。
 - ④ 使用後は使用前の状態に戻しておくこと。
 - ⑤ 楽器を損傷あるいは汚染したり、または許可なく工作を加えないこと。
 - ⑥ 無断で使用しないこと。
7. 楽器を使用した方が過失により滅失、あるいは毀損した場合は、速やかに管理・運営責任者へ報告してください。
8. 楽器についてお尋ねのこと、気になること等がありましたら下記までお知らせください。

御宿台 331-10 小暮 公男
TEL.68-8480



集会所ロビーに本棚を設置しました

去る5月の住民懇談会での「集会所に要らなくなった本を持ち込んで欲しい人はそこから借りて自由に読むことが出来るようにしては如何でしょうか」というご発言を受けて、この度、集会所玄関右側のロビーに本棚を設けました。皆さんのお宅で不要となった本が有りましたら持ち込んでいただいて結構です。また読みたい本が有りましたら自由に持ち出して頂いて構いません。どうぞご利用ください。

なお、本棚は 225-6 米内山さんの手作りによるものです。有難うございました。

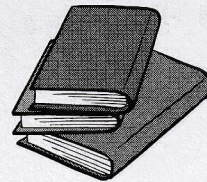

お願い

ゴミ庫の利用に関して

ゴールデンウィークや夏休みなど大型連休のあとのゴミ庫は大変なごみの量です。特に 200 番街は戸数も多く特にヤシの木通りのゴミ庫は中に入り切らずに外へ置いてしまい、動物が食い散らかした跡が見られる所が有りました。また、200 番街以外の方が通りがかりにヤシの木通りのゴミ庫へ捨てて行く方を見受けます。300 番街、400 番街の方は地番内の所定のゴミ庫へ出して頂くようお願い致します。その他、危険物、資源ごみの仕分けについても皆さんのご協力をお願い致します。

なお、管理者の西武では、悪臭がひどい一部の生ゴミ庫の内部を高圧洗浄行いました。費用はかかりますが好評であれば他のゴミ庫も実施したいとの事です。



御宿台における活動サークルのご紹介

御宿台の中にはどんなサークルが有ってどんな活動をしているのか、もっと広く皆さんにお知らせしては如何かという声があり、サークルの代表者の皆さんのご協力を頂いて下記の通り一覧表にしてみました。

7月28日現在、22のサークルが活動しております。この他にもあると思いますが、主に集会所を利用して活動しているサークルを掲載いたしました。

入会を希望される方は各サークルの代表者に直接ご連絡ください。

御宿台自治会規約の3.(活動内容)として「文化行事とサークル活動の支援」をうたっております。サークル活動を通じて別荘の方も含む住民の方々のコミュニケーション(相互理解)が深まる事を念じます。

御宿台サークル一覧表

No	サークル名	代表者	区画番号	連絡先	活動内容
1	タートル会	安保	230-4	68-7185	フォークダンス
2	宇宙(そら)の会	森田	217-14	68-5161	太極拳
3	フラダンス研究会	岡崎	405-9	68-6022	フラダンス
4	生活クラブ	安西	218-5	生活クラブ市原センター 0436-60-1583	生協の班共同購入
5	麻雀ポン	冠	223-1	68-2434	健康麻雀、大会有り
6	健康太極拳	武井	401-4	68-8331	太極拳
7	ジャズダンス	林	328-7	—	ジャズダンスレッスン
8	ブルー・アイランダーズ	岡崎	405-9	68-6022	ハワイアンバンド
9	御宿台老人クラブ	小林	319-10	68-5482	65歳以上の住民親睦
10	囲碁倶楽部	清水	237-5	68-4404	囲碁、大会有り
11	絵手紙の会	安井	312-12	68-3698	季節の花の絵手紙作り
12	織物教室	池田	318-5	68-5898	卓上織機使用
13	カントリーソング	後藤	223-2	047-447-2570	カントリーソングを唄う
14	セラヴィ読書会	土田	111-10	68-5363	読書・感想
15	グレース	武田	205-11	68-8818	社交ダンス
16	ストレッチクラブ	田中	330-7	68-2272	ストレッチ運動
17	御宿台ゴルフクラブ	西浦	232-9	68-5534	ゴルフ
18	ラジオ体操	藤森	246-1	68-4420	毎朝公園で体操
19	歩こう会	伊藤	326-1	60-3870	歩いて心身共に健康増進
20	COCO	清水	237-5	68-6506	食事会・茶話会・外出支援等
21	御宿台テニスクラブ	前田	407-3	68-6068	テニス
22	らくだクラブ	西岡	118-12	68-5507	パークゴルフ

ほとんどのサークルが集会所を利用して活動しているわけですが、集会所の利用に当たって様々な問題が生じてきており、その問題解決のために代表者の方にお集まり頂き協議したいと考えております。改めてご案内いたしますが、その時はよろしくお願い致します。

(運営委員会)

お知らせ

階段に手摺りが付きました

昨年9月、200番街の藤森さんからの投書で、階段に手摺を付けて欲しいとの要望が有り、早速 町の建設環境課へお願いしたところ、この度ラピドール側から大型区画へ上がる所と、「つきじ」さんの西側、そして400番街奥の計3か所の階段に手摺が取り付けられました。お陰様で、少し安心して上り下りが出来るようになりました。有難うございました。

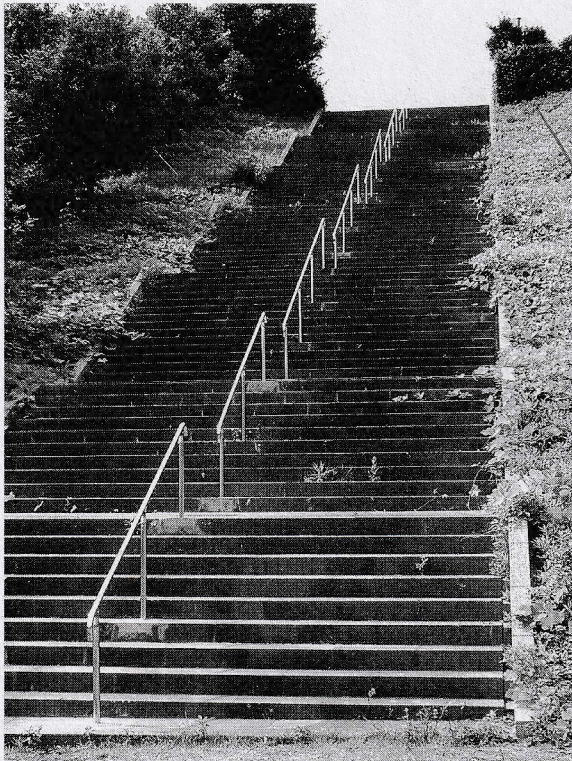

詠むところ

短歌

予科練を生き延びしわれに届きたる

米とぐ音は平和のリズム

四〇三―七 君塚 一雄

短歌

朝光に昼の暑さの兆しあり

木槿はあまた今日の花持つ

二二―一四 森迫 晴子

(同人誌「白南風」 特選)

(毎日新聞 房総文園 佳作)



三二情報

御宿台開発状況

6月30日現在

売却済分譲地：1,352区画 建築中：12戸

建築戸数：913戸 定住届出：494戸

乗合バスの利用

4月/529人 5月/571人 6月/554人

編集後記

投書箱「声」が設置されて1年が過ぎましたが、その間多くの方々からご意見をいただき、運営委員会でも取り上げて参考にさせて頂き、これはと思うご意見は、町や西武に申し入れて実現していただいております。

「声」の中には、特定の方に対する誹謗中傷の類のものが時々あります。無記名の気安さからかも知れませんが、読んでいてあまり気分の良いものではありません。先日、読売新聞の読売歌壇の特選に選ばれた400番街にお住まいの君塚一雄さんの短歌が載っていました。『頑なになりゆくわれも愛しけり 老人会など出ないのである』歳と共に誰もが多少は頑固になるのは致し方ないのですが、自分の意見はいつも正しくて他人の意見は全く受け入れようとしないのは如何なものかと思う事が有ります。かく言う私自身もいつの間にか1つの考えに凝り固まっていないとも限らないと、折に触れて振り返ってみて冷や汗をかく事が有ります。気をつけなければと思っている次第です。(倉片)

平成21年度 自治会費未納の方へ

払込票の紛失などでまだ自治会費未納の方は、会報37号に同封しました払込票で、お近くの郵便局より振込みくださいますよう、お願いいたします。

区運営委員会委員 (21年度委員)

唯山 利朗	会 長[区長]	122-02	68-7168
堀川 賢治	副会長[区長代理](防災)	222-11	68-5504
岡山 勝敏	環境衛生[衛生委員]	216-11	60-3825
米内山信雄	会計[土木委員]	225-06	68-8305
月岡 一郎	総務(記録・広報)	323-02	60-3844
倉片 好武	総務(記録・広報)	419-10	68-7522
土井 茂夫	会計・環境衛生[土木委員]	104-12	68-3536
八木 政美	総務[防災担当]	339-19	68-4003
澤崎 久	総務(記録・広報)環境衛生	306-06	68-6681
岩澤 淳一	総務(地デジ専担)	331-09	68-8877