

御宿台

題字/山本義男

2012 春号

No. 45

区運営委員会編集・平成24年5月1日発行



御宿台の空に泳ぐ鯉のぼり

松田辰秀 (112-8)

岩手、宮城、福島を中心に約34万人が避難生活を強いられ、死者行方不明合わせて1万9千人という戦後最悪の災害となった東日本大地震から1年が経ちました。ここに改めて亡くなられた方々のご冥福をお祈り致します。

被災者の大半は仮設住宅や民間からの借り上げ住宅で暮らしており、1人で暮らしていた18人が孤独死していたという報道もあります。バスなどの生活の足が不十分で買物や病院へ行くに今なお不自由な生活を強いられており、がれきの処理は少しずつ進んでいるものの、完全に取り除かれるまでにはまだ相当の時間が掛かる事でしょう。

こうした中でこの御宿台に暮らす住民も、高齢化と共

に伴侶を無くされた1人暮らしの方が大勢おられます。そして今後ますます増えていくでしょう。1人で孤立化しない様に、民生委員、ボランティアサークルの方々の他に、まだまだ十分ではありませんが自主防災防犯会のブロック、班組織が少しずつ動き始めております。

震災を機に、こうした絆の大切さが認識されてきており、自治会としてもサークル活動の活発化や、秋の収穫祭等のイベントの他に、出来るだけ大勢の方々が触れ合えるコミュニティーの場づくり等に精力的に取り組んできましたが、なかなか実を結ぶまでに至っておりません。今後も行政の支援や、管理会社の協力を得て安心して老後を過ごせる街づくりを目指してゆきたいと思っております。皆様方のご支援とご協力をお願いいたします。 (倉片好武)

自治会活動のお知らせ

自治会の主な活動（12月1日～3月31日）

- 12月4日(土) Eブロック防犯パトロール
PM7時～ 4名にて
- 12月10日(土) 防犯講習会
集会所 約60名参加
いすみ警察署生活安全課 菅谷係長
1、防犯パトロール上の注意事項
2、高齢者世帯の防犯対策
3、振込め詐欺について他
- 12月11日(日) 第8回運営委員会開催
課題別担当の報告
株西武P本社訪問について他
- 12月13日(火) 株西武P本社訪問
御宿台の管理業務について
買い物不便の解消、商業施設の誘致
住民の交通手段について他
- 12月17日(土) 町内清掃 AM9時30分～
岩瀧の池東側 竹藪刈り及び片付け
参加者：8名
- 12月18日(土) Eブロック防犯パトロール
PM7時～ 4名にて
- 12月25日(日) 臨時運営委員会開催
講演会について
広報誌の発送作業
- 1月8日(日) 第10回運営委員会開催
住民懇談会について
防災センター見学について
夏ミカン刈りについて他
- 1月14日(日) 住民懇談会
自治会活動と自治会費について
防災無線放送スピーカーの設置について
利便性向上について
その他
- 1月14日(日) Eブロック防犯パトロール
PM6時～ 3名にて
- 1月21日(土)・1月23日(月)
町内清掃、両日共雨天や足元不良のため中止
- 1月22日(日) 防災センター見学
ブロック長、班長さん22名参加
- 1月28日(土) ミカン刈り 約100名参加
AM10時～ 200街区オレンジ通り
収穫後ミカンを分配、甘酒を振舞い皆さんと親睦
- 1月28日(土) Eブロック防犯パトロール
PM6時～ 3名にて
- 1月29日(日) 講演会
集会所 参加者45名
生涯大学校園芸科 鈴木 孝 教授
演題 人生80年代を健康に生きる
- 2月4日(土) Eブロック防犯パトロール
PM6時～ 4名にて
- 2月5日(日) 第11回運営委員会開催
課題別担当の報告
年次総会について
自治会費未納者について
新任運営委員選任について他
- 2月11日(土) Eブロック防犯パトロール
PM6時～ 3名にて
- 2月18日(土)・2月25日(土)
町内清掃、両日共雨天や足元不良のため中止
- 3月3日(土) Eブロック防犯パトロール
PM6時～ 4名にて
- 3月4日(日) 第12回運営委員会開催
課題別担当の報告
広報誌45号について
ゴミ袋有料化について他
- 3月10日(土) Eブロック防犯パトロール
PM6時～ 3名にて
- 3月17日(土)
町内清掃、雨天により中止
- 3月20日(火) 防災防犯会議
AM10時～12時 集会所会議室
班長制度について
各ブロックの区割りについて
御宿町防犯まちづくり計画について
- 3月24日(土) 町内清掃 AM9時30分～
岩瀧の池東側 竹藪の片付け 参加者：4名
- 3月31日(土) 町内清掃 AM9時30分～
岩瀧の池東側 竹藪の片付け 参加者：7名



報 告

— 区運営委員各担当者より —

環境衛生担当からの報告

12月17日(土)、3月24日(土)、3月31日(土)

町内清掃実施 AM9時30分～11時

岩瀧の池東側、竹の伐採及び片付け作業等行ないました、今回(12月～3月)は町内清掃予定日及び順延日に天候不良が当たり、実際作業出来たのが3回でした。

天候ばかりはどうにもならず、4月以降はお天気に恵まれる事を祈るばかりです。

今後は陽気も良くなりますので、皆様のボランティア活動参加をお願い致します。



町内清掃 (竹の伐採と片付け作業)

1月28日(土) 夏ミカン収穫の集い AM10時～ 住民参加 約100名
200街区オレンジ通りで夏ミカン収穫を行い、その後ふれあい広場に移動し収穫されたミカンを、参加者で公平に分けました。子供さん達も多く参加して頂き、提供した甘酒と収穫を楽しみ談笑しました。

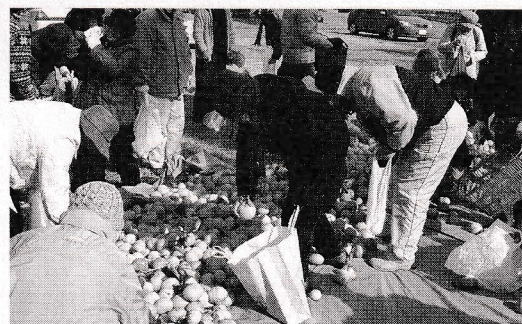

200街区オレンジ通りでの夏みかん狩り

1月29日(日) 講演会開催 PM1時～ 住民参加 45名

生涯大学校園芸科の鈴木孝教授をお招きし、「人生80年代を健康に生きる」の演題で講演して頂きました。効能の有る野菜を上手に取る事で、免疫力を高め病気にかかり難い体質を作り、健康に生きる、と言う内容で、参加された皆さんは熱心に聞き入りました。

(環境衛生担当 井本秀一)

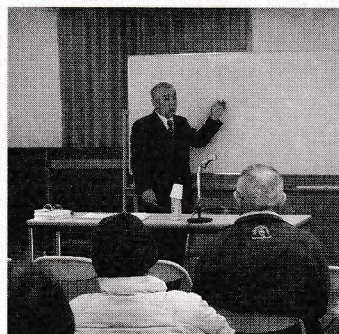

鈴木孝教授の講演会



利便性向上担当からの報告

昨年12月13日(火) 運営委員三役で(株)西武プロパティーズ本社を訪問し、いろいろな課題について協議いたしました。

1. 商業ゾーン、コミュニティー広場づくりについて、西武、自治会が協力して行政へも働き掛けてゆく事にしました。
2. 西武の御宿台営業所の一部を住民のためのコミュニケーションの場として開放することについて、今後具体的に検討を進めることとしました。
3. バスの運行については、現在の西武のミニバスの運行が終了する前に、代替運行手段を検討して行く事を確認しました。

以上の協議の結果を受けて、3月2日(金) 管理事務所にて具体的推進策について協議いたしました。

なお、買物不便解消のために、昨年の収穫祭に出店されたセブンイレブン御宿店さんが、御宿台の中で展開している食品などの配達業務の他に、車による移動販売が可能か否か、についても、行政の協力も得ながら検討を進めていく事に致します。

(担当 倉片好武)

地デジTV受信対策活動報告

昨年7月にアナログTV放送は終了して、地デジに集約されました。御宿台のCATVはミッドバンドに変換して地デジを送信していますが、地デジ電波をより強くした結果受信状況は相当改善されました。

設置以来23年が経過しておりますので、経年劣化は進んでおりますが、主配線は未だ使用可能の状態ですので、部品の交換等で当分は受信可能の現状です。スカイツリーの開業は5月ですが、TV放送は来年以降に延びる予定なので、御宿台における受信可否調査もこの後になります。この結果により、恒久対策を如何にするかを西武Pにおいて検討中ですが、結論は調査後まで延期せざるを得ません。もし受信の不具合がありましたら、管理事務所に連絡してください。

BS放送は現在CATVによる配信は行って居りませんので、各戸のパラボラアンテナにて受信してください。アンテナを設置しなければ、BS放送料は支払わなくて済みます。
(担当 岩澤淳一)

医療介護担当からの報告

近年、自宅で医師・看護師の治療・看護を受ける在宅医療が注目されています。

1月に亀田総合病院を訪問して、同病院の在宅医療の取り組みについて伺いました。鴨川・館山地域の住民を対象に、末期がん、神経難病、脳梗塞・脳出血後の患者、自宅で過ごしたいけれど医療がないと心配な方、外来通院が困難な方々に電話相談、緊急連絡、往診・訪問看護を行っています。しかし1日で診られる患者さんが限られているため、経営的には赤字であり、また御宿地区は対象外地域であるということでした。今後も在宅医療に関する情報を収集してお知らせします。(担当 水野左敏)

防災防犯担当からの報告

〔1〕12月10日(土) 集会所ホールにて防犯講習会を開催しました。

- ①防犯パトロール上の注意事項について
- ②高齢者世帯の防犯対策について

いすみ警察署生活安全課、菅谷係長を招き最近の犯罪事例及び振り込め詐欺の事例、防犯パトロールはどのようにしたら良いか等講話を頂きました。

最近御宿台においても空き巣が発生し、住民の方も心配で多くの質問、相談がありました。又空き巣の大半は必ず下見をするとの事。対策としてはご近所間で協力関係、防犯パトロール等は抑止力としての効果は有りますとの事です。



防犯講習会の様子



〔2〕1月22日(日) 松戸市の千葉県西武防災センター見学会を開催しました。

ブロック長、班長さん方22名参加され、防災に関する知識と災害に対する心構え等について学習しました。防災センターは色々な体験が出来るようになっており、震度7の揺れや、煙の中を避難したり、風速30m/秒の威力を体験したり、応急救護の方法等、参加した皆さんからは大変有意義な体験をしたと好評でした。

近頃災害が起きると色々な情報が伝わってきますが、当御宿台においても必要と思われる備品の準備を検討したいと思います。(防災・防犯担当 八木政美)

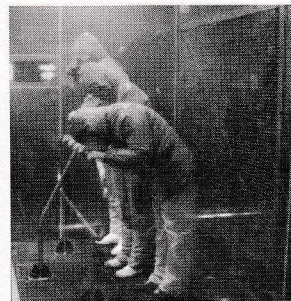

防災センターでの体験学習

最高級そばと地酒の店
そば処
竹むら
☎68-8888
くつろぎの館
創作料理
宗苑
TEL.68-8887

一人前より
出前迅速
うぶき
鶏丸
高山田 2332-8
TEL.68-4867

ペンション・中華レストラン
チャイナ
出前 承ります!!
TEL.68-2920
ニクニク

本物は手打の店
本格は国産石臼碾
七
上布施
TEL.68-5220

太陽光発電・オール電化
エアコン・リフォーム
地デジテレビ・家電
買ったあともおまかせください!
『即日訪問』で
安心サポート
シーズ
あきば
御宿町新町312
TEL 68-2157
オール電化 御宿町 検索

平成23年度決算報告

平成24年3月31日

収 入 (単位 円)			
科目	予算額 A	収入額 B	差引(B-A)
会費	900,000	937,000	37,000
町補助金	402,350	487,350	85,000
広報誌販売	60,000	60,000	0
広告料収入	140,000	153,333	13,333
雑収入	1,000	355	-645
小計	1,503,350	1,638,038	134,688
前期繰越金	2,450,379	2,450,379	0
合計	3,953,729	4,088,417	134,688

支 出 (単位 円)			
科目	予算額 a	執行額 b	差引 (b-a)
事務費	150,000	90,592	-59,408
通信費	250,000	196,809	-53,191
印刷費	450,000	513,868	63,868
什器備品費	150,000	39,000	-111,000
調査費	100,000	23,560	-76,440
委員手当	300,000	300,000	0
寄付金	100,000	70,000	-30,000
防災防犯費	200,000	308,785	108,785
町内清掃費	100,000	99,201	-799
雑費	50,000	58,288	8,288
予備費	100,000	204,303	104,303
小計	1,950,000	1,904,406	-45,594
次期繰越金	2,003,729	2,184,011	180,282
合計	3,953,729	4,088,417	134,688

監査報告

御宿台区の会計は、適正に処理されていると認めます。平成24年3月20日

監査人署名 塩入 健次



平成24年度予算

収 入 (単位 円)				適 用
科目	予算額	前年予算	前年比	
会費	1,910,000	900,000	1,010,000	
町補助金	316,000	402,350	-86,350	事務費、防犯灯補助
広報誌販売	60,000	60,000	0	西武プロパティーズ 1200部(400部×3回)
広告料収入	140,000	140,000	0	1口1万円×14口
雑収入	1,000	1,000	0	利息等
小計	2,427,000	1,503,350	923,650	
前期繰越	2,184,011	2,450,379	-266,368	
合計	4,611,011	3,953,729	657,282	

支 出 (単位 円)				適 用
科目	予算額	前年予算	前年比	
事務費	150,000	150,000	0	文房具、封筒、コピー用紙、プリンターインク等
通信費	250,000	250,000	0	会報誌、総会案内、その他発送費用
印刷費	520,000	450,000	70,000	会報誌、総会案内、その他
什器備品費	100,000	150,000	-50,000	
調査費	100,000	100,000	0	調査、交通費等
委員手当	300,000	300,000	0	5名×5000円×12ヶ月
寄付金	100,000	100,000	0	子供会、花火大会等
防災防犯費	300,000	200,000	100,000	班長会議費、防災訓練関係費、
町内清掃費	120,000	100,000	20,000	傷害保険料、飲料等
収穫祭	300,000	—	300,000	収穫祭関係費用
防災備品庫	500,000	—	500,000	防災関係備品格納庫購入
雑費	100,000	50,000	50,000	
予備費	100,000	100,000	0	
小計	2,940,000	1,950,000	990,000	
次期繰越	1,671,011	2,003,729	-332,718	
合計	4,611,011	3,953,729	657,282	

平成23年度 御宿台自治会年次総会開催

平成24年4月21日御宿台自治会平成23年度年次総会は定刻に開催されました。

西浦委員の開会挨拶の後、冒頭倉片委員より先の総会開催通知に当然記載されるべき会費値上げ関連の記事が脱落していたため、追加資料として別送となった件に付いて謝罪があり、次に唯山利朗氏を議長に選出し、総会次第に従い議事が進行されました。

当日出席者 76名 委任状提出数 513名 合計 589名
自治会員総数 908名に対して64.8%の出席率となり
自治会規約第4条(3)の規定により有効に開催の運びとなりました。

まず、堀川会長からこの一年間の活動状況の総括説明があり、ついで各担当者からこの一年間の活動状況についての報告が行われました。次に23年度の会計報告、監査報告があり異議なく了承されました。その後休憩時間を割愛して議事を継続し、質疑応答に入りました。質疑の大半は、現運営委員の姿勢が独善過ぎるとの批判が有りましたが、全ての指摘に対して法的な解釈、会員の皆さんに対する周知方法については、確実に行われている旨の説明がありました。

自治会費納入のお願い

自治会費は、御宿台区発足以来12年間、一世帯 年額1,000円としてきましたが、自治会活動も多岐にわたり活発化するに伴い、費用も掛かるようになり、単年度の収支では赤字の状態が続いておりました。そこで先の総会において平成24年度より年額2,000円に値上げすることが承認されました。

また今年度より、郵便局からお振り込みいただく時の【振込手数料】は、自治会負担とすることに致しました。

この区報45号に同封の払込票で、お近くの郵便局からお振り込み頂くか、本誌最終ページ記載の運営委員会委員宅までお届けください。

なお、年3回発行している区報『御宿台』は、印刷費の他に発送費用まで含めて、年間約500千円ほどかかっております。

今後、自治会費のお支払いをいただけない方への配布は出来なくなりますので、ご理解ご了承をお願いいたします。

〔決議事項〕

(1) 運営委員選任の件

今回を以って、倉片委員、月岡委員が6年の任期満了につき退任、後任に田中茂氏(336-13)、内田文男氏(222-14)が新しく運営委員に選出され承任されました。

(2) 自治会費値上げの件

現行の年会費1,000円を2,000円に増額をお願いする事と、これに伴い振り込み手数料を自治会負担とする案が提案され、討議の結果承認されました。

議決終了後新年度の活動方針及び24年度予算案に対する説明質疑の後採決を行い提案どおり可決成立いたしました。

予定時間を少し超過いたしました。12時30分多くの皆さんの参加を得て無事総会が終了いたしました。各位のご協力に感謝申し上げます。



財産管理・遺言・
家族問題全般

中島法律事務所

弁護士 中島 克巳
(第一東京弁護士会所属)

事務所: TEL.03-5550-5246
自宅: 御宿台 420-1

新築工事 リフォーム 増改築

小さなことでもお気軽にご相談下さい!

(有)つるおか工務店

御宿町久保 2039 TEL.0470-68-4848

FAX.0470-68-5499

ホームページ <http://www.daiku.co.jp/>



西武プロパティーズ 御宿台営業所

- ◆土地の販売 ◆仲介物件の販売(売却相談)
- ◆建物・庭のリフォーム ◆別荘の建物・庭管理

安心・安全を心がけております。
皆さまからのお問合せを心よりお待ちしております。

お問合せ先

TEL: 0470-68-6221 FAX: 0470-68-6225
Eメール: b.onjuku@seibupropros.jp

御宿台将棋同好会からの お知らせ

寒すぎた冬を忘れてしまう程の陽気になりました。春は四季の中でも特別なものを感じますね。

昨年5月に発足しましたこの会は、将棋が好きな、又将棋を指すことによって脳の活性、身体の健康、そして地域の方々との交流等々、少し欲張った思いを抱いている仲間が集まった同好会で、現在会員は10名程です。

対局場所は御宿台集会所小会議室に於いて、毎週木曜日午後1時～5時迄の間、和気藹々とした雰囲気の中で楽しんでいます。又、御宿町主催の町民大会将棋部門への参加、秋には懇親会を兼ね、一泊で千葉白浜南国ホテルでの大会等対外活動も行われました。

年会費1,200円程になりますが、将棋の興味のある方、昔を思い出してもう一度将棋を指してみたいと思われる方、是非会場へ気軽に立寄ってみて下さい。

自由で楽しい時を共有したいという思いから、会員すべての意志で会則を設けず参加時間も自由になっています。想い出づくりへの試み、心よりお待ちしております。

▶連絡先 能瀬 菊次 TEL. 68-7535
吉田 孝春 TEL. 68-5415



将棋同好会 楽しく真剣勝負！

漁港坂 (すてきな散歩道) のご紹介

『御宿台』41号で紹介のありました、御宿台410番区より御宿漁港への里道(5525号線)を、御宿台有志と役場の方のボランティアで整備しました。目的は御宿台の皆さんの健康増進のための散策路(御宿漁港への近道)となり、津波発生時に浜、須賀の皆さんの避難路に役立つ事です。

主材料は、昨年海岸へ南紀より流れ着いた流木の活用ですが、役場からの縦杭用松材の現物支給と、一部土木工具の貸与もあり、完成しました。

倒木の伐採等々も行い、既に多くの方が利用されておりますが、降雨後の小道は滑りやすくなりますので、足元にご注意願います。 (334-1 桑原恵三)



「漁港坂」と命名しました

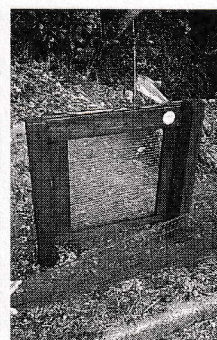

門扉

三二情報

3月31日現在

御宿台開発状況

売却済分譲地：1,397区画 建築中：11戸
建築戸数：990戸 定住届出：540戸

乗合バスの利用

12月/431人 1月/344人
2月/410人 3月/443人

キャメルゴルフリゾート



レストラン、ご入浴のみ
ご利用も大歓迎です！
お気軽にご来場下さい…

御宿台在住の皆様のご利用を
心よりお待ちしております。

ご予約 TELから → 0470-68-7111
WEBから → <http://www.camel-golf.com>



〒299-5111 千葉県夷隅郡御宿町上布施3380 TEL.0470-68-7111 FAX.0470-68-6333

定期おそうじの 会員様

募集中

詳しくはお問い合わせ下さい。

0120-73-7431
DUSKIN外房
勝浦市墨名565-162
<http://www.housework.jp>

塗装工事・
リフォームは…

野村塗装へ

いすみ市岬町椎木272-7
電話：0470-87-3161

電気のホームドクター スーパーデンキ

0470-86-5655

<http://www.superdenki.net/>

日曜定休 AM9:30～PM6:30
いすみ市松丸418-1

電気・アンテナ工事各種
エアコン販売工事
オール電化
太陽光発電
家電販売修理
パソコン販売サポート

「舞え！花吹雪」

— 身近に3.11を想う —

唯山 寿子 (122-2)

3.11を思うたびに無力な自分を感じています。

そんな折、一人のご高齢の女性が集会所でのサークルを尋ねて下さり、昨年の秋より一緒することになりました。岩手県大船渡市からここ御宿台にあるお子様の家での避難生活を過ごされていることを知りました。辛い、悲しい、悔しい姿は無く、前向きなお元氣な姿勢で楽しんでいただけるサークル活動が、少しでもお力になられていることに会員の仲間と本当にうれしく思っていたのです。そしてこの度、彼女から「私の姉の本」と言って一冊の詩集をお借りしたのです。一刻も早くと読み終えた私は、すぐに御宿台の皆様にも是非読んで頂けたらとペンを取りました。

西武管理事務所の了解を得て、集会所にその本を置かせて頂く事に致しました。皆様が手にとってくださることを、そして一冊でもお求め下さればと、東日本大震災への寄り添う微力となり得ますよう、又、人生の先輩として学ぶ事の多き彼女と知り合う機会に恵まれたこと、心より有難うと応援の気持ちでいっぱいです。日本中に花降る日を願って……。

書名：つなみ 風花 胡桃の花穂
 著者：佐藤 フミ子
 発行所：凱風社 定価：1,000円+税
 取扱い：御宿町 内山商店 (68-2108)



お願い 『ご近所さんの飼い猫に困ってます』

ご近所さんの飼い猫について、困っております。朝 家から出し、昼 呼び戻し、夜 呼び戻す…日々当然のように繰り返されています。

ご近所ゆえ、直接いえません。花壇やプランター等たまりません。1匹、2匹ではありません。昨日、今日の話ではありませんが、我慢にも限界があると思います。周りの方々もご近所トラブルはしたくないので黙っています。何かいい方法はありませんか？

西武プロパティーズからの活動報告

2011年12月1日～2012年3月25日
 管理業務トピックス

【12月】

- ・12/ 3 強風による緊急ヤシの落葉清掃実施
- ・12/ 7 処理場臨時立入検査排水検査実施
- ・12/18 整備依頼別荘の状況確認
- ・12/22 No.3ごみ庫雨樋清掃、屋根上枝剪定実施
- ・12/23 CATV関係者連絡会議実施
- ・12/26 年末巡回点検実施
- ・12/26 集会所の年末大掃除実施

【1月】

- ・1/ 7 ごみ庫緊急点検整理、缶類の緊急回収実施
- ・1/ 9 道路内水道管漏水の連絡等手配実施
- ・1/19 集会所の防災点検実施
- ・1/23 粗大ごみの搬出実施
- ・1/24 降雪に伴う緊急巡回点検実施

【2月】

- ・2/3～5 高校合併の署名印刷物緊急配布実施
- ・2/ 9 猪檻の設置位置移動実施
- ・2/11 No.8ごみ庫前歩道緊急清掃実施

【3月】

- ・3/15 前夜の地震に伴う緊急巡回点検実施

編集
後記

東日本大震災から一年がすぎましたが、残念ながら被災地の復興が遅々として進んでいません、大きな要因はガレキ処理が殆ど進んでいない事です。

大変情けなく残念に思うのは、受け入れに反対する一部の心無い人達です。

復興を目指し頑張っている被災地の人達はそのガレキの隣で(子供達も含め)生活しています。

二重三重の放射能汚染度検査

をした上で問題無い事を確認した上で引き受けて欲しいとお願いしていますが、自分さえ良ければいいと思っている人達にお聞きしたい、もし貴方が被災地の住民であればどう思いますか？その人達の立場になって考えて下さい。

「がんばれ日本」「がんばれ東北」とは、一体何だったのだろう、本当の絆を今こそ日本全体で見せる時だと思っ

のは私だけでしょうか？ (西浦)

区運営委員会委員 (平成24年度)

堀川 賢治	会 長	[区 長]	222-11	68-5504
西浦 良一	副 会 長	[区長代理]	232-09	68-5534
土井 茂夫	総 務		104-12	68-3536
八木 政美	環境衛生	[土木委員]	339-19	68-4003
澤崎 久	総 務	[土木委員]	306-06	68-6681
岩澤 淳一	総 務	(地デジ専担)	331-09	68-8877
井本 秀一	環境衛生	[衛生委員]	248-05	64-6228
水野 左敏	環境衛生		332-09	68-8077
田中 茂	総 務		336-13	62-6901
内田 文男	総 務		222-14	62-6039